

BAB II GAMBARAN UMUM DESA

2. KONDISI DESA

2.1 Sejarah Desa

Dulu kala ada dua orang bersaudara, wanita dan pria. Sang kakak wanita bernama Uyut Putih dengan adiknya laki-laki bernama Mbah Darso. Dua orang kakak beradik hidup rukun damai.

Pada suatu hari timbul gagasan dari dua orang kakak beradik untuk memisahkan diri, karena walaupun saudara tetapi lain jenis sehingga anggapannya kurang baik. Karena keadaan pada waktu itu masih hutan belantara, maka keduanya ingin punya daerah/wilayah sendiri-sendiri. Akhirnya terjadilah kesepakatan diantara keduanya untuk membuka lahan. Mbah darso seorang laki-laki membuka lahan dengan cara babat / menebang pohon-pohon besar dan ditanamai dengan tanaman produksi. Lahan peopohonan yang sudah di tebang / di potong tadi menjadi wilayah / daerah kekuasaan Mbah darso.

Akan tetapi kakak Mbah Darso yang bernama Uyut Putih, karena seorang perempuan untuk membuka lahan tidak dengan menebang pohon, akan tetapi Uyut Putih mengumpulkan daun – daun kering kemudian membakarnya. Sesuai kesepakatan yang telah dibicarakan bersama adiknya, antara lain didalam pembakaran daun – daun kering akan timbul atau terdapat abu. Dalam bahasa jawa (Awu). Abu (Awu) tadi dibawa angin kemana – mana. Dan jatuhnya abu (awu) tadi merupakan wilayah / daerah kekuasaan Uyut Putih, yaitu daerah yang jatuhnya abu dari atas (bahasa jawa AWU SAKA NDUWUR) dan akhirnya terbentuklah sebuah Desa yang diberi nama DESA WUWUR (Awu Saka Nduwur).

2.2 DEMOGRAFI

Peta Desa Wuwur

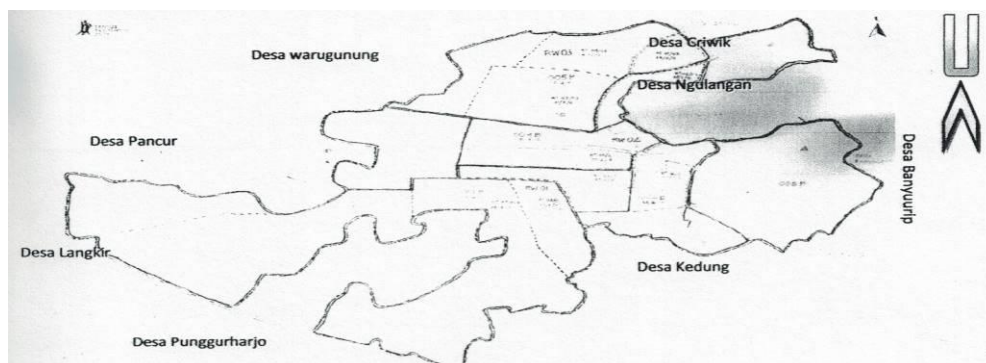

Desa Wuwur merupakan salah satu Desa di wilayah Kecamatan Pancur Kabupaten Rembang Yang memiliki luas wilayah ± 224.914 Ha.

a) Batas Wilayah Desa

Letak geografi Desa Wuwur , terletak diantara :

- Sebelah Utara : Desa Criwik
- Sebelah selatan : Desa Kedung
- Sebelah Barat : Desa Punggurharjo
- Sebelah Timur : Desa Pancur

b) Luas Wilayah Desa

- 1. Pemukiman : 49.000 ha
- 2. Pertanian Sawah : 82.450 ha
- 3. Ladang/tegalan : 92.000 ha
- 4. Tanah Kas Desa : 193.00 ha
- 5. Tanah Fasilitas Umum : 0.5000 ha

c) Orbitasi

- 1. Jarak ke ibu kota kecamatan terdekat : 2 KM
- 2. Lama jarak tempuh ke ibu kota kecamatan : 10 Menit
- 3. Jarak ke ibu kota kabupetan : 20 KM
- 4. Lama jarak tempuh ke ibu kota Kabupaten : 30 Menit

d) Jumlah penduduk berdasarkan jenis kelamin

- 1. Kepala Keluarga : 481 KK
- 2. Laki-laki : 809 Orang
- 3. Perempuan : 798 Orang

2.3 KEADAAN SOSIAL

a). Pendidikan

- 1. SD/ MI : 666 Orang
- 2. SLTP/ MTs : 304 Orang
- 3. SLTA/ MA : 168 Orang
- 4. S1/ Diploma : 29 Orang
- 5. Putus Sekolah : 327 Orang
- 6. Buta Huruf : 21 Orang

b). Lembaga Pendidikan

1. Gedung TK/PAUD : 1 buah/ Lokasi di RT 03 RW 01
2. SD/MI : 1 buah/ Lokasi di RT 04 RW 01
3. SLTP/MTs : 1 buah/ Lokasi di Sebelah Desa Punggurharjo

c). Kesehatan

a. Kematian Bayi

1. Jumlah Bayi lahir pada tahun ini : 6 orang
2. Jumlah Bayi meninggal tahun ini : orang

b. Kematian Ibu Melahirkan

1. Jumlah ibu melahirkan tahun ini : 6 orang
2. Jumlah ibu melahirkan meninggal tahun ini : orang

c. Cakupan Imunisasi

1. Cakupan Imunisasi Polio 3 : 8 orang
2. Cakupan Imunisasi DPT-1 : 9 orang
3. Cakupan Imunisasi Cacar : - orang

d. Gizi Balita

1. Jumlah Balita : 93 orang
2. Balita gizi buruk : 3 orang
3. Balita gizi baik : 80 orang
4. Balita gizi kurang : 10 orang

e. Pemenuhan air bersih

1. Pengguna sumur galian : 8 KK
2. Pengguna air PAH : 5 KK
3. Pengguna sumur pompa : KK
4. Pengguna sumur hidran umum : KK
5. Pengguna air sungai : KK

d). Keagamaan.

1. Data Keagamaan Desa Wuwur Tahun 2020

Jumlah Pemeluk :

- Islam : 1.607 orang
- Katolik : orang
- Kristen : orang
- Hindu : orang
- Budha : orang

2. Data Tempat Ibadah

Jumlah tempat ibadah :

- Masjid/ Musholla : 13 buah
- Gereja : - buah
- Pura : - buah
- Vihara : - buah

2.4 KEADAAN EKONOMI

a). Pertanian

Jenis Tanaman :

1. Padi sawah : 70.00 ha
2. Padi Ladang : ha
3. Jagung : 6 ha
4. Palawija : ha
5. Tembakau : ha
6. Tebu : ha
7. Kakao/ Coklat : 7 ha
8. Sawit : ha
9. Karet : ha
10. Kelapa : 2 ha
11. Kopi : ha
12. Singkong : ha
13. Lain-lain : ha

b). Peternakan

Jenis ternak :

1. Kambing : 117 ekor
2. Sapi : 127 ekor
3. Kerbau : ekor
3. Ayam : 500 ekor
4. Itik : 200 ekor
5. Burung : 17 ekor
6. Lain-lain : ekor

c). Perikanan

1. Tambak ikan :ha

- 2. Tambak udang :ha
- 3. Lain-lain :ha

d). Struktur Mata Pencaharian

Jeis Pekerjaan :

- 1. Petani : 443 orang
- 2. Pedagang : 7 orang
- 3. PNS : 12 orang
- 4. Tukang : 50 orang
- 5. Guru : 5 orang
- 6. Bidan/ Perawat : 1 orang
- 7. TNI/ Polri : 4 orang
- 8. Pesiunan : 3 orang
- 9. Sopir/ Angkutan : 30 orang
- 10. Buruh : 10 orang
- 11. Jasa persewaan : 2 orang
- 12. Swasta : 465 orang

1.2. KONDISI PEMERINTAHAN DESA

a). Lembaga pemerintahan

Jumlah aparat desa :

- 1. Kepala Desa : 1 orang
- 2. Sekretaris Desa : 1 orang
- 3. Perangkat Desa : 7 orang
- 4. BPD : 7 orang

b). Lembaga kemasyarakatan

Jumlah Lembaga Kemasyarakatan :

- 1. LPM : 1
- 2. PKK : 1
- 3. Posyandu : 10
- 4. Pengajian : 5 Kelompok
- 5. Arisan : Kelompok
- 6. Simpan Pinjam : 1 Kelompok
- 7. Kelompok Tani : 1 Kelompok
- 8. Gapoktan : 1 Kelompok

- 9. Karang Taruna : 1 Kelompok
- 10. Risma : ... Kelompok
- 11. Ormas/LSM : Kelompok
- 12. Lain-lain : Kelompok

c). Pembagian Wilayah

Desa Wuwur Terbagi menjadi 4 Dukuh dan 2 Dusun.

Nama Dukuh :

- 1. Dukuhan : terdiri dari RT 1 s/d RT 4
- 2. Dukuh Krajan : Terdiri dari RT 5 dan RT 6
- 3. Dukuh Nglarangan : terdiri dari RT 7
- 4. Dukuh Nguwo : terdiri dari RT 08 s/d RT 10

Nama Dusun :

- 1. Dusun 1 : Jumlah 6 RT (RT 1 s/d RT 06)
- 2. Dusun 2 : Jumlah 4 RT (RT 07 s/d RT 10)

d). Struktur Organisasi Desa

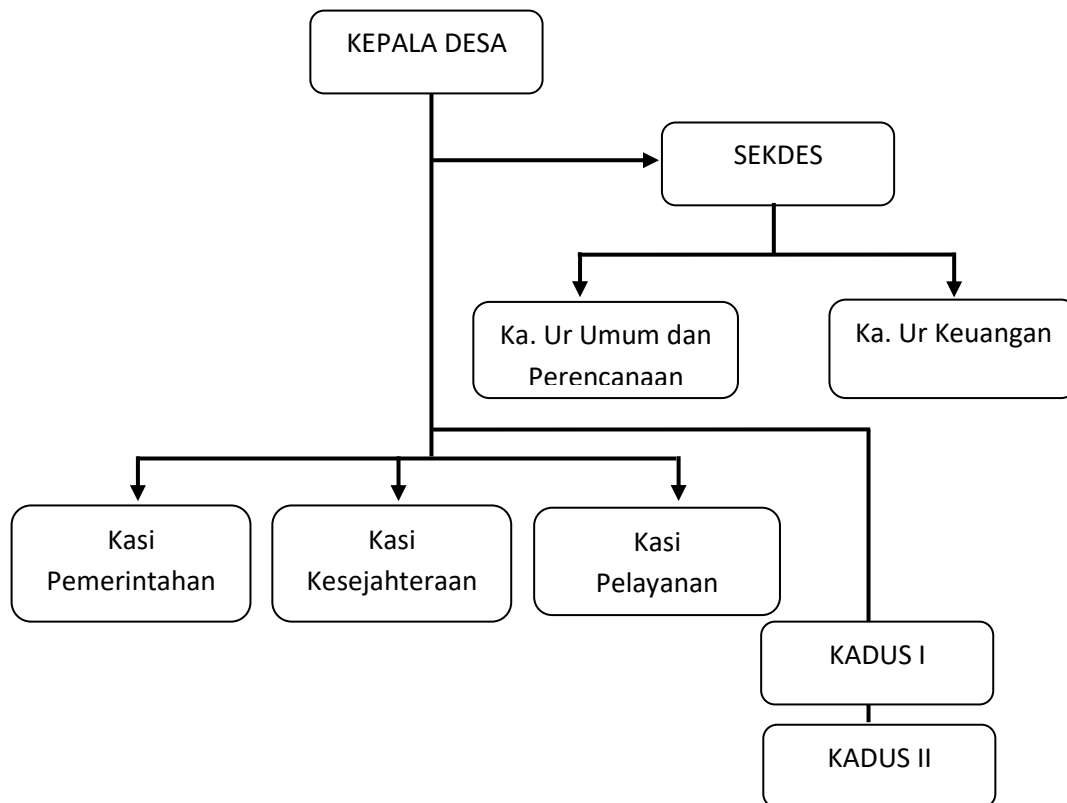

**SUSUNAN ORGANISASI PEMERINTAHAN
DESA WUWUR
KECAMATAN PANCUR KABUPATEN REMBANG**

NAMA-NAMA APARAT DESA :

Kepala desa : SOLIPAN, S.Pd
Sekretaris Desa : KAYUN
Kepala Urusan Keuangan : YUNI ASTUTI, S.Pd
Kepala Urusan Umum dan Perencanaan : SUKARDI
Kepala Seksi Pemerintahan : ISKAK
Kepala Seksi Kesejahteraan : SLAMET RIYADI
Kepala Seksi Pelayanan : ANWAR PAMUJI
Kepala Dusun
1. Dusun 1 : TUMINGIN
2. Dusun 2 : SUWARJI

**SUSUNAN ORGANISASI BADAN PERMUSYAWARATAN DESA
DESA WUWUR
KECAMATAN REMBANG KABUPATEN REMBANG**

NAMA-NAMA ANGGOTA BADAN PERMUSYAWARATAN DESA (BPD)

Ketua	: M. ULIL ALBAB
Wakil Ketua	: M. NUR SHOLIKIN
sekretaris	: SUHANDAYANI
Anggota	: 1. SANDY ANDREANSAH 2. SUHARDI 3. AHMAD KAMBALI 4. SLAMET MAS RINDO